5 MACERA

SAYI : 7 HAFTALIK GENÇLİK DERGİSİ 200 KURUŞ

www.cizgikitap.com ÇK

Gaston
ÇOK HOŞ BAY GASTON... NE GÜZEL...
SİZ YENİ TİP MASAMI KULLANACAK OLAN İLK TALİHLİSİNİZ...
GÖRÜYORSUNUZYA? MASANIN BACAKLARI YOK...
SÜPÜRMEK İÇİN NE KOLAYLIK...
FAKAT TAVANA SAĞLAMCA TUTTURULMUŞMU?
OHOOH!..BEN BİR İŞİ SAĞLAM YAPARIM...KORKMAYIN!..
TAK
BADABUM
ODANE?
BAHSE GİRERİM Kİ FANTODUR...GENE BİR SAKARLIK YAPTI...
GASTON
BİTTİ

Kanlı Bıçak
KOMANÇİ KABİLESİNİN KESKİN NİŞANCILARINDAN KANLI BIÇAK, AVLANMAYI ÇOK SEVERDİ. GÜNLERDEN BİR GÜN GENE AV-PEŞİNDE KOŞTURURKEN GİZLİ BİR VADİYE DÜŞTÜ- ORAPA 2,5 METRE BOYUNDA DEV İNSANLARA RASTLIYAN KANLI BIÇAK, ADAMLARIN ÖLDÜRMEĞE ÇALIŞTIKLARI BİR KIZILDERİLİYİ KURTARMAĞA KARAR VERMİŞTİ...
AH..!
KANLI BIÇAK, DEVASA ADAMIN ELİNDEN KURTULMAĞA ÇALIŞIRKEN ÖTEKİ KIZILDERİLİ SUYA ATLADI...
KANLI BIÇAK SON GÜCÜ İLE ADAMI KALDIRDI...
HHII..!
VE ÖTEKİ DEVİN ÜSTÜNE FIRLATTI.
YA GİDER SİNİZ... YA DA...
UUURHH!
KANLI BIÇAK SUYA KOŞTU...
GELİYORUM.
KIZILDERİLİYİ TAM ÇEKERKEN...
BİR DEV YILAN BELİRDİ.
AAAAHH!
MANİTU BİZİ KORU

Ercu unlu

KANLI BIÇAK, DERHAL BIÇAĞINI ÇEKTİ VE BATAKLIKTA BELİREN DEV YILANIN ÜZERİNE KORKUSUZCA SALDIRDI...
KORKUSUZ KIZILDERİLİ, BIÇAĞINI CANAVARIN BAŞINA BİR ÇOK DEFA SOKTU ÇIKARDI... DEV YILAN ALDIĞI ÖLDÜRÜCÜ YARALARIN TESİRİYLE DEBELENMEĞE BAŞLADI...
GEBER!
EN SONUNDA KIZILDERİLİNİN BIÇAĞI DEV CANAVARIN TAM BEYNİNİ BULMUŞTU... KANLI BIÇAK KIZILDERİLİYE YÜZDÜ...
ÇABUK TUTUN, KAÇALIM.
KORKMA ARTIK KIYIYA ÇIKTIK!
ARADAN BEŞ, ON DAKİKA GEÇTİ...
SAĞOL... BEN BATAKLIK KABİLESİNDEN TELUHA!
BEN DE KOMANÇİLERDEN KANLI BIÇAK. O DEV ADAMLAR KİMDİ ÖYLE?..
KIZILDERİLİ TOPARLANMIŞTI.
BUNLAR KUVVETLİ VE AKILSIZ BİR KABİLEDİR. BİZDEN AYRILAN BİRİNİN EMRİNDELER.
BİRDEN.
BU DA NE?..
DALLAR ARALANDI VE İRİ BİR KAPLANI ANDIRAN BOYNUZLU BİR HAYVAN ÇIKTI...

ESKİ ÇAĞLARDA YAŞIYAN TEK BOYNUZLU KAPLANA ÇOK BENZİYEN HAYVAN, ÜZERLERİNE SÜRATLE GELİYORDU.
ONU BANA BIRAK TELUHA!
KANLI BIÇAK HEMEN OKUNU HAZIRLAMIŞTI.
FAKAT, OKUN BU HAYVANA TESİR EDECEĞİ BİRAZ ŞÜPHELİYDİ... ÖTEKİ KIZILDERİLİ, KANLI BIÇAĞIN KOLUNU TUTTU...
NE YAPIYORSUN?
DUR, KARDEŞ. KORKACAK BİR ŞEY YOK.
TELUHA GARİP BİR ŞEYLER SÖYLEDİ...
İYANDA LAO LAO!
KOCA HAYVAN, HEMEN YERE ÇÖKTÜ.
BİZ BUNLARI EHLİLEŞTİRDİK. ÇOK UYSAL MAHLUKLARDIR. KORKMA!..
TELUHA, KANLI BIÇAK'LA BİRLİKTE "LORİKS„ ADINI VERDİKLERİ BU CANAVAR GÖRÜNÜŞLÜ HAYVANIN ÜSTÜNE ATLADI...
SENİ BİZİM KÖYE GÖTÜRECEĞİM. REİSİMİZ MANO İLE TANIŞMANIZI İSTİYORUM.
SAATLERCE, LORİKS'İN SIRTINDA YOL ALDILAR... SIK AĞAÇLI ORMANLARDAN SULARI KAYNIYAN BATAKLIKLARDAN GEÇEREK KÖYE VARDILAR...
BU LORİKS'LER BİZİM İÇİN ÇOK YARARLIDIRLAR.
DOĞRUSU ÇOK GARİP TELUHA...

TELUHA, HAYATININ KURTARICISI KANLI BIÇAĞI KENDİ KABİLESİNİN REİSİ MANO'YA GÖTÜRDÜ VE ONU REİSE TAKDİM ETTİ...
SANA KANLI BIÇAĞI GETİRDİM EY REİS!. İKİ DEFA HAYATIMI KURTARDI. TAMANA'NIN ADAMLARI SALDIRMIŞTI.
SELAM SANA MANO!
TELUHA BENİM OĞLUM SAYILIR. SANA MİNNETTARIM KANLI BIÇAK. KÖTÜ RUHLU TAMANA'YA KARŞI BİZE YARDIM ETMENİ İSTİYORUM.
O AKŞAM TELUHA, TAMANA'NIN, REİS MANO'YU ÖLDÜRMEĞE TEŞEBBÜS ETTİĞİ İÇİN KÖYDEN SÜRÜLDÜĞÜNÜ KANLI BIÇAĞA ANLATIYORDU...
TAMANA DEV ADAMLARIN BAŞINA GEÇTİ. BİZİ YOKETMEĞE ÇALIŞIYOR.
YARIN TAMANA'NIN KALESİNE GİDELİM TELUHA!.
FAKAT TAMANA KANLI BIÇAĞIN TELUHA'YA YARDIM ETTİĞİNİ ÖĞRENMİŞTİ.
BUDALALAR! ELLERİNİZ ARMUT MU TOPLADI?..
ERTESİ SABAH.
İŞTE TAMANA'NIN YERİ. TEK YOLU VARDIR. AMA BİZ ORADAN DEĞİL, KAYALARDAN ÇIKACAĞIZ!..
HEMEN GİDELİM.
İKİ ARKADAŞ YALÇIN KAYALARA TIRMANMAĞA BAŞLAMIŞLARDI...
FAKAT BİRDENBİRE...
KANLI BIÇAK! BAK!..
ÜZERLERİNDE GARİP SESLER ÇIKARARAK UÇUŞAN KORKUNÇ DEV KUŞLAR VARDI. İKİ GENÇ KAYALARA YAPIŞTILAR...
DEVAMI GELECEK SAYIDA...

MERSİMLİ MEMET
Kara Korsan
AKDENİZİN SICAK BİR GÜNÜNDE MEMET ÇİTLENBİK KAPTANIN DİNAMİT YÜKLÜ GEMİSİNDE SEYAHAT EDİYORDU...
MERHABA ! NE O KORSAN FİLMİ Mİ ÇEVİRİYORSUNUZ?
FAKAT ADAM HAKİKİ KORSANDI.. PALASIYLA KAPTANA HÜCUM ETTİ...
CASUSLARIM GEMİNİN DİNAMİT YÜKLÜ OLDUĞUNU SÖYLEDİLER. ÇABUK ÇIKAR!
MEMED! BAK DİNAMİTLERİ ÇALMAK İSTİYORLAR! BİR ŞEY YAP!
ZEVKLE YAPARIM.
DÜŞÜNMESEN BEN VERİRİM. ALIN BAKALIM!
İMDAAT! MEMED!
ŞİMDİ KAPTAN!
İSTEDİĞİNİ ALDI İŞTE!
BU DİNAMİTTEN DE SIDDETLİ PATLADI!
ARTIK BU ESKİ GEMİDE KALMASAN DAHA İYİ. ÇÜNKÜ BİZİ TANIDILAR. MUTLAKA İNTİKAM ALIRLAR!
MERAK ETME YANINDA OLACAĞIM BİR ŞEY YAPARLARSA GÖSTERİRİM ANYAYI!
PEYGAMBER ŞAHİDİM İNTİKAMIMI ALACAĞIM. GEBERTECEĞİM ONU!
ERTESİ GÜN MEMED AYRILDI...
BENİ ARARSAN PETROL ŞİRKETLERİNİN OTELİNDE OLACAĞIM!

PETROL ŞİRKETİNE GİTTİ...
İYİ Kİ GELDİN MEMED! SINIRA BORU GÖTÜRMELİYİZ. KİMSE CESARET EDEMİYOR
ÖYLE Mİ! NE ZAMAN GİDEYİM ORAYA?
KAMYON HAZIR! HEMEN YOLA ÇIK!
İYİ Kİ OTELE GİDİP KAYDOLMADIM
İYİ Kİ HAKİKATEN OTELE GİTMEMİŞTİ...
NE PATLADI! NEREDEYSE BEN DE UÇACAKTIM
BÜYÜK KÂFİRİ HAKLADIK. SIRA KAPTAN VE ÖTEKİLERDE
MEMED KURTULDUM DERKEN ÖNÜNE ARAPLAR ÇIKTI
BİZİM KORSANIN ADAMLARINA BENZİYORLAR!
AFFEDERSİNİZ ÇOCUKLAR, OYNARDIK AMA ŞİMDİ ÇOK İŞİM VAR!
CANINIZ TOZ YUTMAK İSTİYOR GALİBA!
SONRA...
TUH BE BENZİN DE BİTMİŞ. AKSİLİK İŞTE!
KURŞUNLAR DEPOYU DELMİŞTİ...
İTMEM LÂZIM!

SAHİCİ ŞEHİR Mİ, YOKSA SERAP MI!
SAHİCİ BİR ŞEHİRDİ AMA. MEMED PAZARI GÖRÜNCE ŞAŞIRDI...
HEY! MEMED!
AA! BİZİM ÇITLENBİK KAPTAN!
KÖLE GİBİ SATILDIK. KURTAR BİZİ BURADAN
SUS! KIRBACI YERSİN!
NE DEDİN AHBAB!
BİZİ YAKALADI VE DİNAMİTLERİ ALDI. BÜTÜN PETROL KUYULARINI TAHRİP EDECEK.
ONUN DÜŞMANIYIM ŞİMDİ!
BAŞKA ŞEYLER YAPMADAN HESABINI GÖRECEĞİM ONUN
AZ SONRA....
HEY YUKARIDAKİ REİSİNE SÖYLE GELSİN! YOKSA BEN YUKARI ÇIKACAĞIM!
KARA KORSAN GÖRÜNDÜ...
HEH! HEH! DEMEK KURTULDUN, AMA ŞİMDİ İŞİN BİTTİ!
MEMED İÇERİ GİRİP YAKALAMAN İMKÂNSIZ!
GİDİYORUM AMA GENE GELECEĞİM!

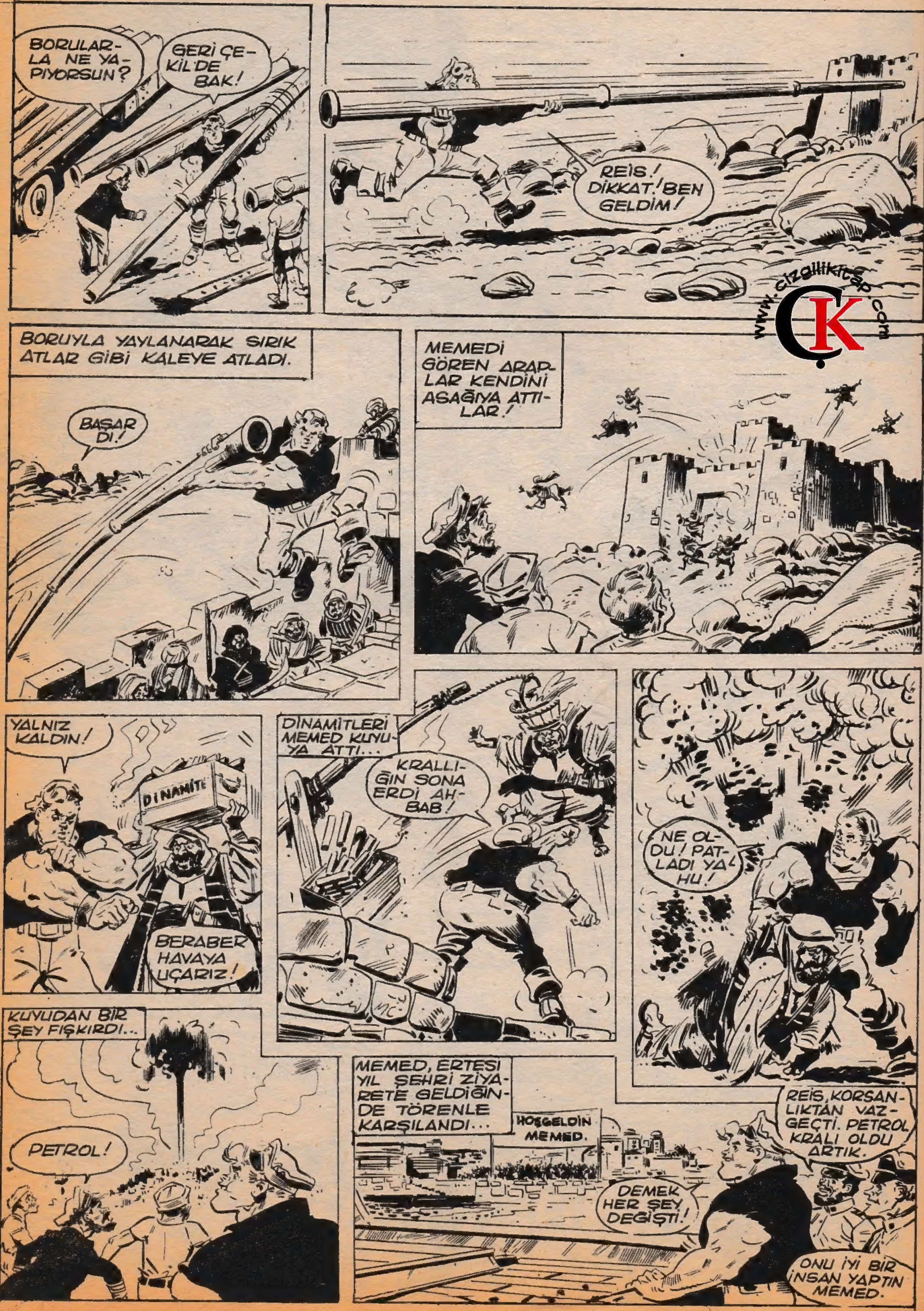
BORULARLA NE YAPIYORSUN?
GERİ ÇEKİL DE BAK!
REİS! DİKKAT! BEN GELDİM!
www.cizgilikitap.com
BORUYLA YAYLANARAK SIRIK ATLAR GİBİ KALEYE ATLADI.
BAŞARDI!
MEMEDİ GÖREN ARAPLAR KENDİNİ AŞAĞIYA ATTILAR!
YALNIZ KALDIN!
DİNAMİT
BERABER HAVAYA UÇARIZ!
DİNAMİTLERİ MEMED KUYUYA ATTI...
KRALLIĞIN SONA ERDİ AHBAB!
NE OLDU! PATLADI YAHU!
KUYUDAN BİR ŞEY FIŞKIRDI...
PETROL!
MEMED, ERTESİ YIL ŞEHRİ ZİYARETE GELDİĞİNDE TÖRENLE KARŞILANDI...
HOŞGELDİN MEMED.
REİS, KORSANLIKTAN VAZGEÇTİ. PETROL KRALI OLDU ARTIK.
DEMEK HER ŞEY DEĞİŞTİ!
ONU İYİ BİR İNSAN YAPTIN MEMED.

BÜYÜK HEDİYELİ BİLMECE

5 BİSİKLET
55 FUTBOL TOPU
555 KALEM
5555 KİTAP

Daha önce 5 bilmeceyi yayınlamıştık. Şimdi de okurlarımızını isteği üzerine eksik olan bilmecelerini tamamlamanız için beş bilmeceyi tekrar yayınlıyoruz. Geçen sayıda 1 ve 2 numaralı bilmeceleri yayınlamıştık, bu sayıda ise 3 ve 4 numaralı bilmeceleri vayınlıyoruz. Önümüzdeki sayıda 5. bilmeceyi bulacaksınız ve böylece kuponlarınız tamamlandıktan sonra çekilişe geçebileceğiz. Ve 5 Macera'nın ülkemizin en zengin hediye çekilişlerinden birinden sizde kazanabileceksiniz.

Bol şanslar dileğiyle...

5 MACERA

4

adı, soyadı
yaş
adres

NOKTALAR ARASINI NUMARA SIRASINA GÖRE BİRLEŞTİRİNİZ

3

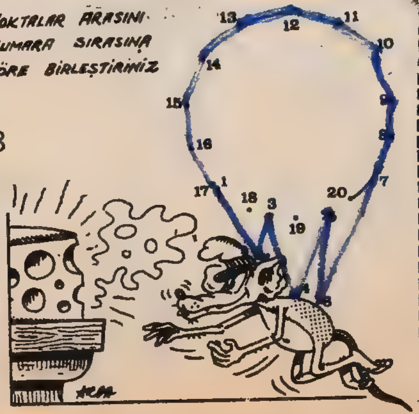

adı, soyadı:
yaş
adres

5 MACERA - Haftalık Gençlik Dergisi -(Karabina özel Sayı Yağan Yayınevi yayın organıdır. İmt. sahibi: Banu Yağan Sorumlu Yönetmen: Ragıp Erten - Adres: Başmüsaip sok. Kent İş Hanı Kat:3-4 Cağaloğlu-İstanbul. İç baskı: Nil Ofset Kapak baskı: Cömertiş Matbaacılık Tesisleri Tarih: . .75

GOL KRALI

..DERKEN DİĞERLERİ GÖRÜNDÜ...
ŞİZ BENİM KUSAL TOPRAKLARIMA GİRDİNİZ TANRILAR İSTEMEZ!
BILMIYORDUK! TANRIYI RAHATSIZ ETMEK İSTEMEDİK İNANIN!
KAPPİ AMCA REİSİ DİNLEMEYİ UYGUN BULDU...
BİZİ KABİLENİN TANRISI BAŞKADIR. GELİN BENİMLE!
EN İYİSİ NE DİYORSA YAPMALI. YOKSA MIZRAK VAR!..
YAKIN BİR MAĞARAYA GİRDİKLERİNDE HAYRET ETTİLER...
FUTBOL MAÇI RESMİ.
BAK, ESKİ TİP AYAKKABILAR!
BUNLARI KABİLE REİSİMİZ YAPTI.
O BİR MİSYONERDİ. KABİLEYİ HASTALIKTAN KURTARDI. FUTBOLU SEVERDİ. BİZE DE ÖĞRETTİ!
YANI SİZ DE OYNAR SINIZ
ATALARIMIZIN TOPRAKLARINA GİRDİĞİNİZ İÇİN BİZİMLE CEZA OLARAK OYNAYACAKSINIZ!
MEMNUN OLURUZ!
YARIM SAAT SONRA..
MIZRAKLARDAN HALÂ KORKUYORUM! YENERSEK BİR ŞEY YAPARLAR MI?
HERHALDE YALNIZ OYNAMAK İSTİYORLAR!
SANİYE GEÇMEDEN....
OH! GELDİĞİNİ BİLE GÖRMEDİM!
HERHALDE KAYBETMEMELİYİZ!
YALIN AYAK OYNAMAK ONLARI RAHATSIZ ETMİYORDU...
VOV! TUBY'NİN ELLERİ HAŞLANDI!
OUUH!

KORKUNÇ ONBEŞ DAKİKA SONRA...
GOL OLUYORDU. ÇOK İYİ OYNUYORLAR!
ONLARA KARŞI TAKTİK DEĞİŞTİRMEMİZ LÂZIM!
HAKLISIN DOSTUM. BUNLAR BİRAZ HIZLI GİDİYOR!
BLAKİ VE JUMBO POZİSYONA GİRDİLER!
ÜÇGENLER KURMAYA BAŞLADILAR...
ARSLANLAR! BLAKİ DE ÇARLTON'A VE JUMBOYA ÇARLTON'A...
KALE AÇIK!
ÇARLTON ŞUT ÇEKTİ...
GOOLL!
SİZİN DAHA KUVVETLİ OLDUĞUNUZA İNANDIM ARTIK!
SONRA ROVERLER ÜÇ TANE DAHA ATTI...
MAÇI DURDURMAK İSTEMİYORUM AMA YOLA ÇIKMALIYIZ!
KABİLEDEKİLER ROVERLERİN GİDİŞİNİ ÜZÜNTÜ İLE SEYRETTİLER!
HOŞÇA KALIN! BİZE ŞAN DİLEYİN!
DOĞRUSU ONLARDAN ÇOK ŞEY ÖĞRENDİK.
AKŞAM ÜSTÜ VARACAKLARI YERE VARDILAR...
AUSTRALIAN WORLD CUP FINAL
ENGLAND v. BULGARIA
SLOW
BÜTÜN KUZEYDEN SEYRETMEYE GELMİŞLER!
ÇEPPİ BULGARLARIN ÇOK İYİ OYNADIKLARINI SÖYLEDİ! HİÇ YENİLMEMİŞLER!
ÇARLİ KENDİ KENDİNE HAİNCE GÜLÜMSÜYORDU...
BULGARLAR GENE NAMAĞLUP KALACAKLAR. ROVERİ KAZANDIRMIYACAĞIM!
HOTEL
DEVAMI GELECEK SAYIDA

KORKUSUZ GLADİYATÖR OLAK

O ANDA OLAK HAYVANI YAKALADI...
KIYAFET DEĞİŞTİRMEYE VAKİT YOK.
KERVAN ŞEHİR KAPISINA GELDİ.
NEDEN MIZRAĞI SAPLIYORSUN?
ŞEHRE HİÇ KİMSE SAKLI OLARAK SAĞ GİREMEZ!
SATICI GİRDİKTEN SONRA...
BU DA NE? FAKAT BİR HAYVAN!
CAFER! TEMBEL KÖPEK. GENE BİR YERDE KALMIŞTIR!
BİR ŞEY OLUP OLMADIĞINI KONTROL ETMELİYİM BELKİ VARDIR.
DUR! ÇEK MIZRAĞI! KRALINIZA GETİRDİĞİM İPEK HALI O. YOKSA BAŞINLA ÖDERSİN...
HALIYI KRAL JENGOR'A GETİRDİLER.. FAKAT...
O! BÜYÜK ŞEYTAN OLAK. YAKALAYIN ONU!
KURTULMAM İMKANSIZ. İSTİKBALİM KÖTÜ!
ÇOK KALABALIKSINIZ AMA HEPİNİZE ÇOK PAHALIYA ÖDETECEĞİM!
HAİN OZRİK ONU ZİNCİRLE ARKADAN YAKALADI...
DUR! ONU ÖLDÜRMEDEN NEDEN GELDİĞİNİ SORUN!
NEDEN Mİ GELDİM! ÖZRİK'İN ÇALDIĞI KUTSAL KILICI GERİ ALMAK İÇİN!
BENİM ŞAMPİYONUMLA KARŞILAŞACAKSIN! GÖTÜRÜN! DÖVÜŞE HAZIRLANSIN.
ANLAMIYORUM MAJESTE! OLAK BENDEN İYİ DÖVÜŞÇÜDÜR.
KORKMA OZRİK.
NELERLE KARŞILAŞACAĞINI BİLMİYOR. YA KURTULUR VEYA ZALİMCE ÖLÜR!

www.cizgilikitap.com

OLAK TEREDDÜT EDEREK SUYA GİRDİ...
ŞİMDİ İŞİ BİTECEK. ÇOK BEKLEMİYECEĞİZ!
OLAK HAKLIYDI.. TEHLİKEYİ GÖRDÜ...
TİMSAHLAR!
ÖLÜRSEM İNSAN GİBİ SAVAŞARAK ÖLÜRÜM. BUNLARA YEM OLMAMALIYIM.
YILAN GİBİ KIVRILARAK DÖNDÜ...
GIRTLAK ALTINDAN VURMADIKÇA ÖLMEZ BU.
MIZRAĞI YİYEN CANAVAR TERS DÖNÜP FIRLADI...
OHH! KUYRUK DARBESİNDEN KURTULDUM.
DİĞERİ GELİYOR! YALNIZ KISA BİR KILICIM KALDI.
BİR TEK ŞANSIM VAR!
ISIR ONU PİS HAYVAN.
BU OLAK ÇOK YAMAN! İKİSİNİ DE HAKLADI.
ÜÇÜNCÜSÜ VAR. SİLÂHI DA KALMADI.
ZAMAN KAZANMALIYIM.
! SONUN GELDİ OLAK! ÜÇÜNCÜ CANAVAR KARAYA ÇIKAMADAN SENİ YUTUVERECEK!
DEVAMI GELECEK SAYIDA

Birçok tehlike atlatan Caine bu kez başka bir tehlikeyle karşı karşıyadır. Bir Japon subayı onu güvertede ölüm düellosuna davet etmektedir.
HANGİSİ DAHA ÜS-TÜN? ÇİN KUNG-FU-SU MU, JAPON BUŞİDO-SU MU?
BİR KUNG-FU DÖVÜŞÇÜSÜ OLARAK DÜRÜST OLACAĞIM
SUBAY DELİR-MİŞ. HALÂ SA-MURAYLAR DEVRİNİ YA-ŞIYOR..
HAYDI PİS ÇİNLİ!
SİLAHINI SEÇ! YOKSA SİZ BAR-BARLAR TIRNAK-LARINIZLA MI..
SİLAHA GEREK YOK!
CAINE, HOCASI LEO'YU ANIMSADI..
VUR! SİLAHSIZIM...
AZ SON-RA..
UUUUH! CANIM ACIYOR..
SİNİRLERİNİN ÜZERİNE DOĞRU VURUŞ YETER. YAKINDA SEN DE ÖĞRENE-CEKSİN...
BİR KEDİ ÇEVİKLİĞİYLE KURTULDU DARBEDEN....
BANZAI!

BU VURUŞ JAPON'A DENGESİNİ KAYBETTİRDİ...
CAINE ZAYIF BIR VURUŞLA SINIR NOKTASINI YAKALADI..
PARMAĞIMIN BIR HAREKETİ İLE ÖLDÜREBİLİRİM SENİ!.... AMA HOCAM BÖYLE ÖĞRETMEDİ BANA.
YAŞAYACAKSIN
DÜRÜSTSÜN. SEN VE ARKADAŞIN SERBESTSİNİZ.
KAVGA BİTTİ. KILICINI NEDEN ÇIKARTIYOR?
BUŞIDO KURALLARINA GÖRE KAYBEDEN İNTİHAR ETMEK ZORUNDA.
YELKENLERİ İNDİRİN! GİDİYORUZ.
BUNA İZİN VEREMEM..
DUR! SEN BANA ÖZGÜRLÜĞÜ VERDİN
DÜŞMANLARIM ORADALAR. BENİ BEKLİYORLAR.
BENİ KURTARIRSAN SEN ONURUNU, BEN DE HAYATIMI KURTARIRIZ!
SONRA..
SENİ İSTEDİĞİN YERDE KARAYA BIRAKACAĞIM CAINE.
GEMİ BENİ JAPONYA'YA BIRAKACAK. SENİN DE GELMENİ İSTERDİM, CAINE.
HAYIR SAMMY. DAHA GÖREVİM BİTMEDİ. KARDEŞİMİ BULMALIYIM AMERİKADA, BİLİYORSUN...
www.cizgilikitap.com